



EUDR

Nařízení Evropského parlamentu a Rady o dodávání některých komodit a produktů spojených s odlesňováním a znehodnocováním lesů na trh Unie a jejich vývozu z Unie a o zrušení nařízení (EU) č. 995/2010

Seminář k aktuálním otázkám implementace nařízení proti odlesňování (EUDR)

Pardubice

25. 11. 2025

Užitečné odkazy

- Stránky Národního lesnického institutu (NLI):
<https://nli.gov.cz/>
- Produkční prostředí IS EUDR:
<https://eudr.webcloud.ec.europa.eu/tracesnt/login>
- Testovací prostředí IS EUDR:
<https://acceptance.eudr.webcloud.ec.europa.eu/tracesnt/login>
- Přihlášení do služby EU Login (obsahuje i ověřovací metodu „Heslo“)
<https://webgate.ec.europa.eu/cas/login>
- Agronavigátor (video a prezentace z webinářů)
<https://agronavigator.cz/video-webinare/lesnictvi>

Užitečné odkazy *(pokračování)*

- Administrativní registr ekonomických subjektů (ARES):
<https://ares.gov.cz/ekonomicke-subjekty>
- Žádost o registraci a o přidělení identifikátoru hospodářského subjektu (čísla EORI):
<https://celnisprava.gov.cz/>
- Přidělování EORI čísel ad-hoc (pouze pro fyzické osoby):
<https://celnisprava.gov.cz/cz/aplikace/Stranky/eoriadhoc.aspx>
- Ověření čísla EORI:
https://ec.europa.eu/taxation_customs/dds2/eos/eori_validation.jsp?Lang=c&Screen=0&EoriNumb=&Expand=false

Cesta k IS EUDR na stránkách NLI

1 a 2

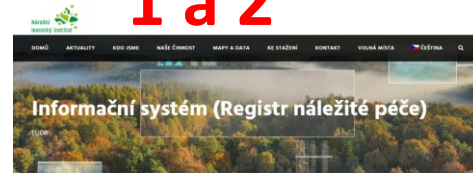

<https://nli.gov.cz/>

- 1) Naše činnost
- 2) EUDR
- 3) Informační systém (Registr náležitě péče)
- 4) Testovací/Ostré prostředí

4

Informační systém (Registr náležitě péče)

Testovací a ostré prostředí

3

EUDR

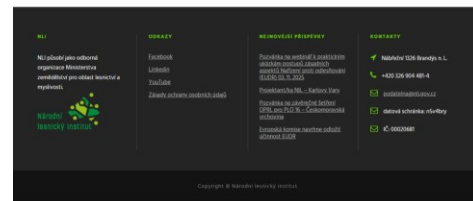
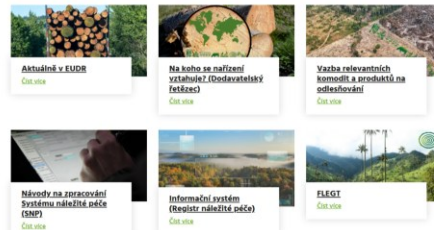

Zřízení účtu u služby EU Login (noví uživatelé)

- Produkční prostředí: <https://eudr.webcloud.ec.europa.eu/tracesnt/login>
- Testovací prostředí: <https://acceptance.eudr.webcloud.ec.europa.eu/tracesnt/login>

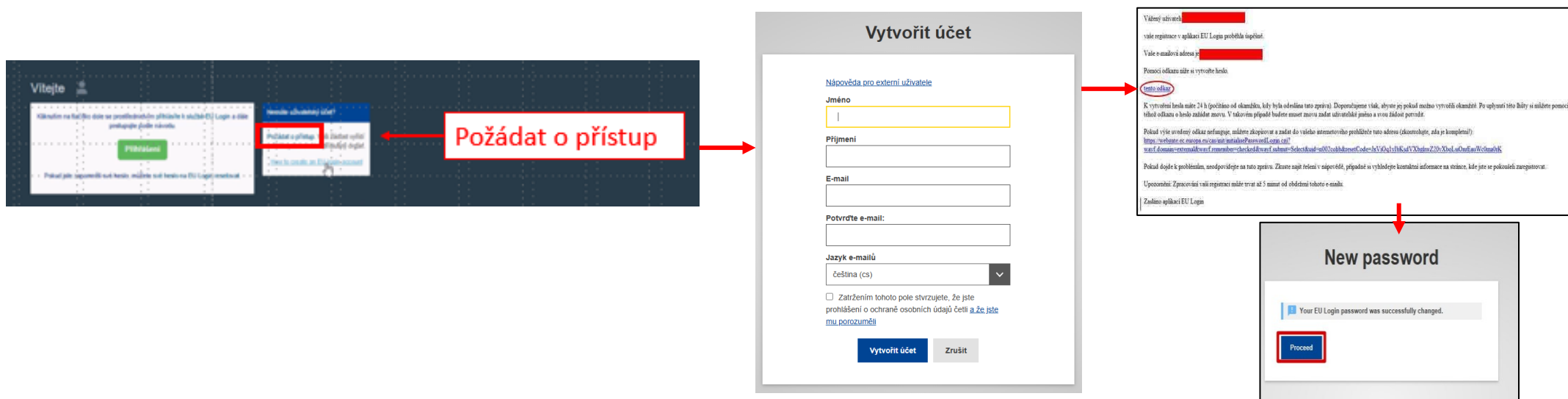

Na email uvedený v registraci vám budou doručeny pokyny pro přístup do IS a budete vyzváni k vytvoření vlastního hesla.

Upozornění: Účet vždy zakládejte na fyzickou osobu s emailem užívaným pouze touto osobou.

První přihlášení k IS EUDR

1.

Klikněte na zelené tlačítko „Přihlásit se“.

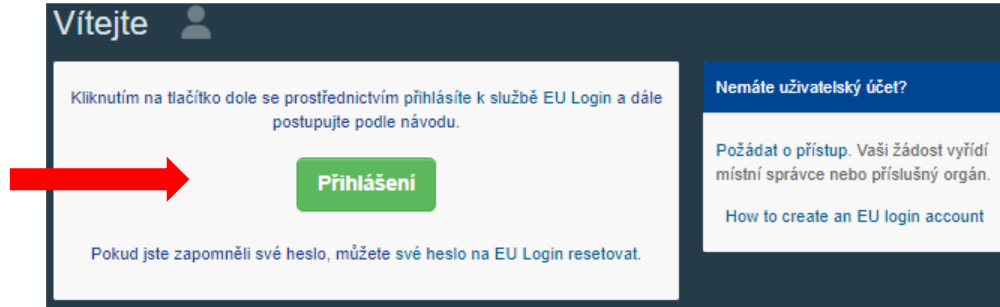

Zadejte emailovou adresu (uživatelské jméno), kterou jste uvedli při registraci a klikněte na „Další“.

2.



3.

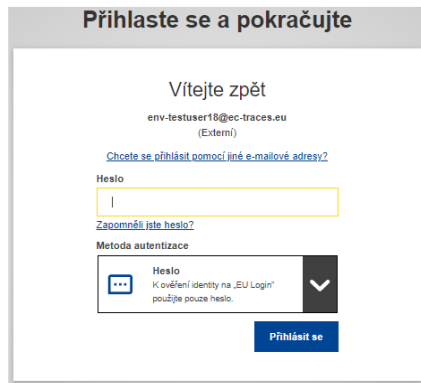

1. Zadejte heslo, které použili při vytvoření účtu
2. Vyberte typ autentizace
 - a) APP EU Login + PIN
 - b) APP EU Login + QR kód
 - c) Heslo (pro přístup do základního prostředí IS TRACES a párování mobilního zařízení)

První přihlášení k IS EUDR (pokračování)

2. varianta

1. varianta

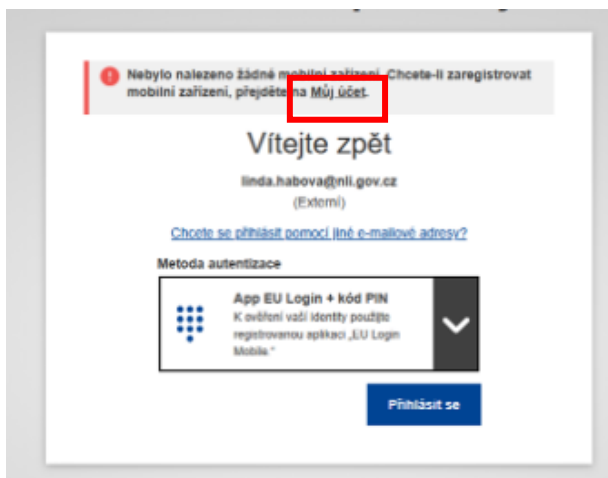

nebo

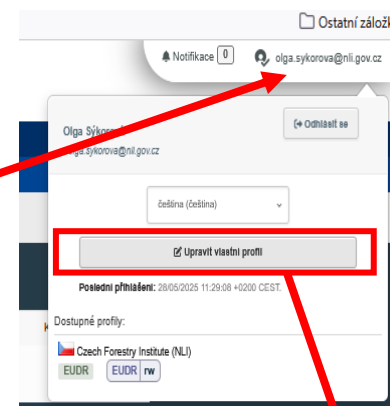
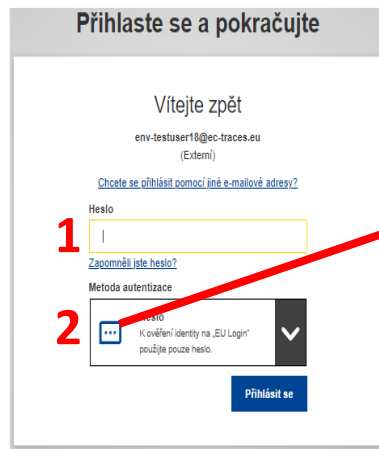

Upravit vlastní profil

1. Nebylo nalezeno žádné mobilní zařízení. Chcete-li zaregistrovat mobilní zařízení, přejděte na **Můj účet**.

1. Vepište heslo, které jste si zvolili při registraci.
2. Vyberte z nabídky autentizační možnost „Heslo“.

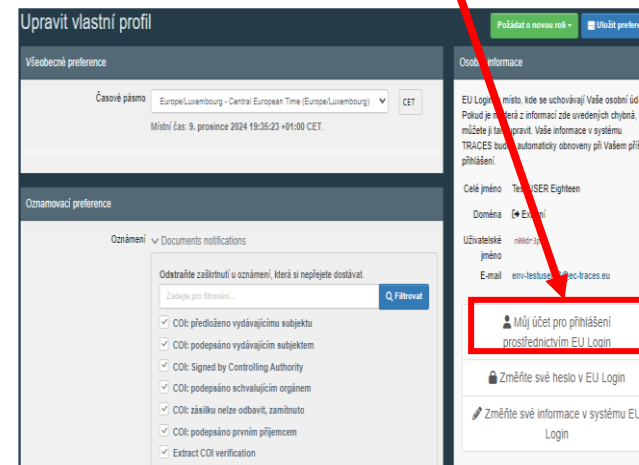

Můj účet

První přihlášení k IS EUDR (pokračování)

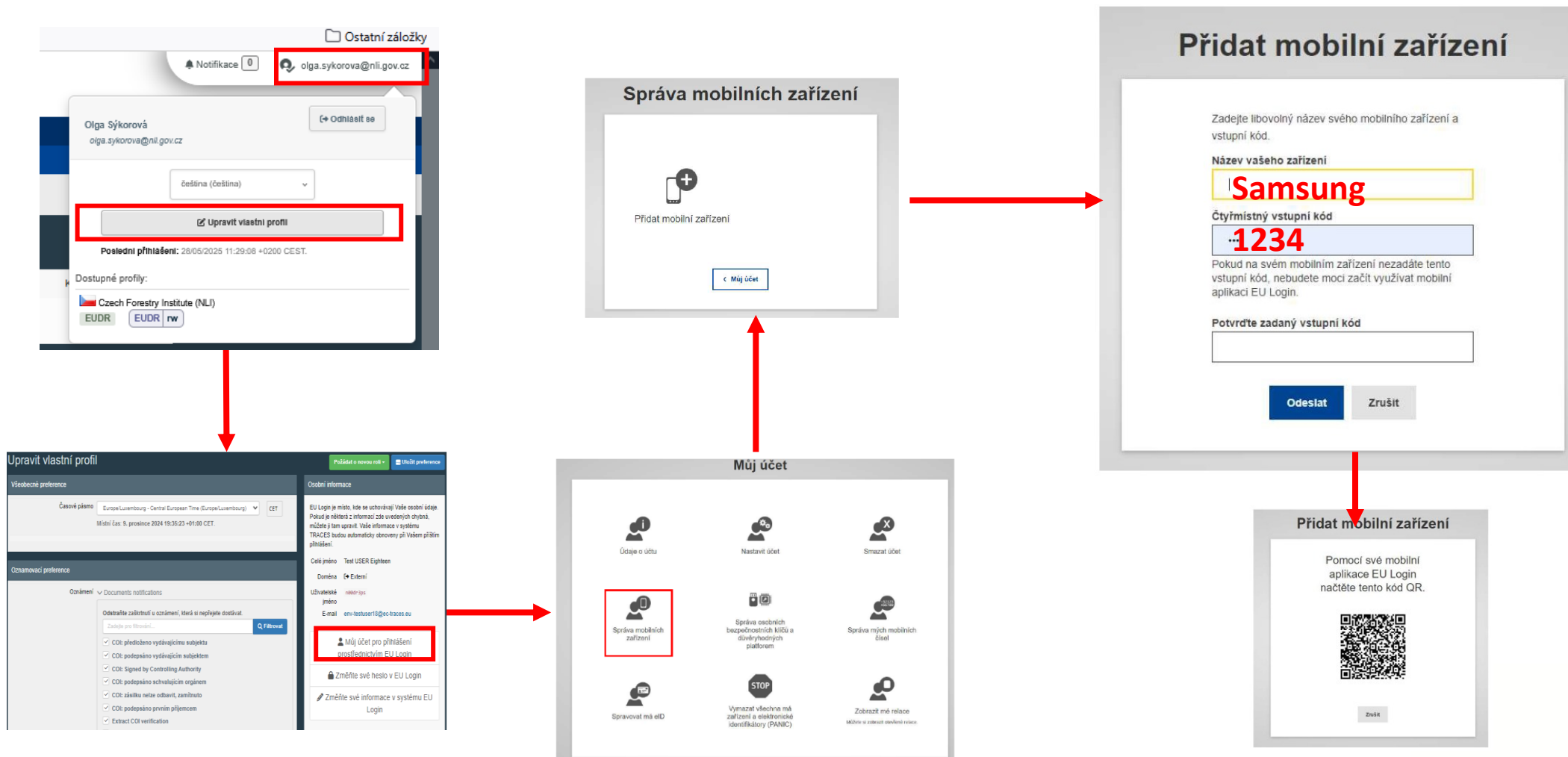

První přihlášení k IS EUDR (pokračování)

6. V mobilní aplikaci EU Login:

- a. Klikněte na „Inicializovat“.
- b. Naskenujte QR kód.
- c. Zadejte stejný čtyřmístný PIN kód, který jste zadali v kroku 3.
- d. Zobrazí se oznámení o „čekání na schválení registrace zařízení“. **Klepněte na něj.** Oznámení se objeví v liště oznámení telefonu. Může znít i jako „Schvalování registrace zařízení nebylo dokončeno“.
- e. Můžete zvolit, zda chcete povolit biometrické ověřování.
- f. Vaše zařízení je zaregistrováno a propojeno s vaším účtem EU Login.

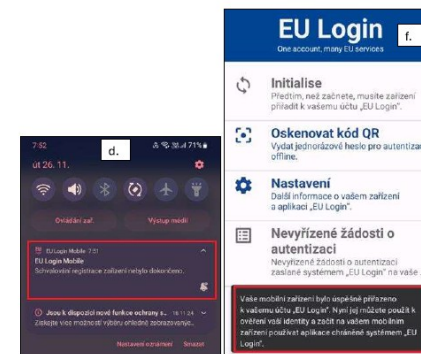
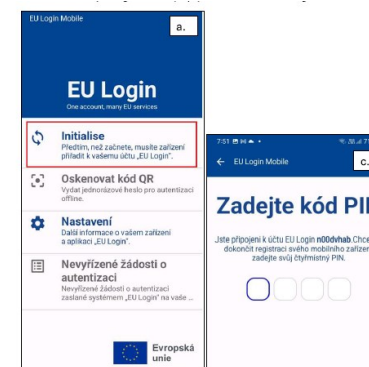

Jak požádat o roli v IS EUDR a založit nový subjekt

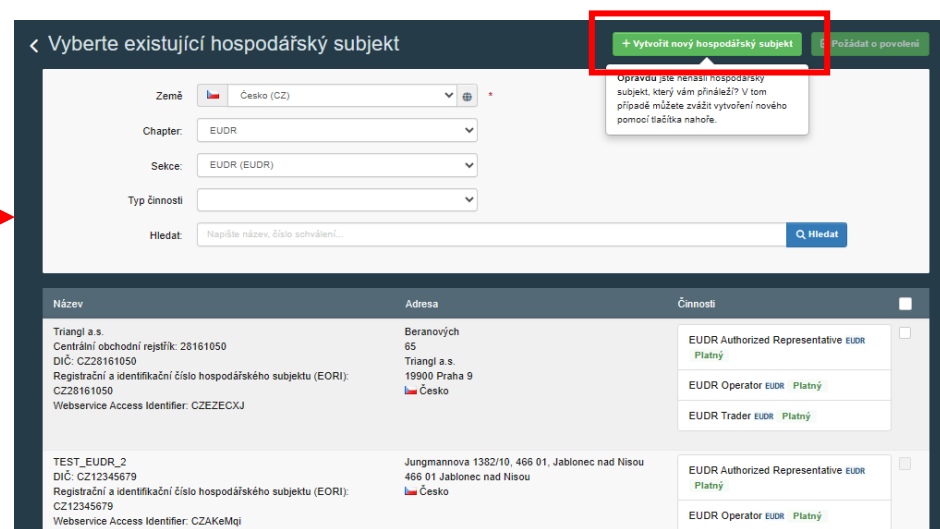
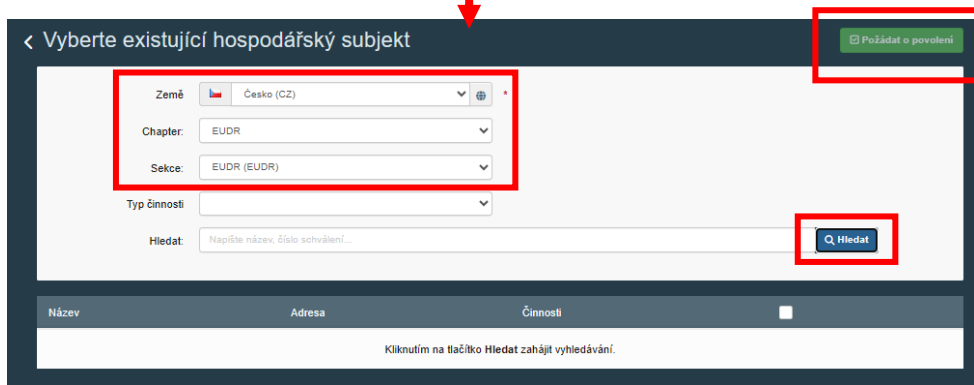
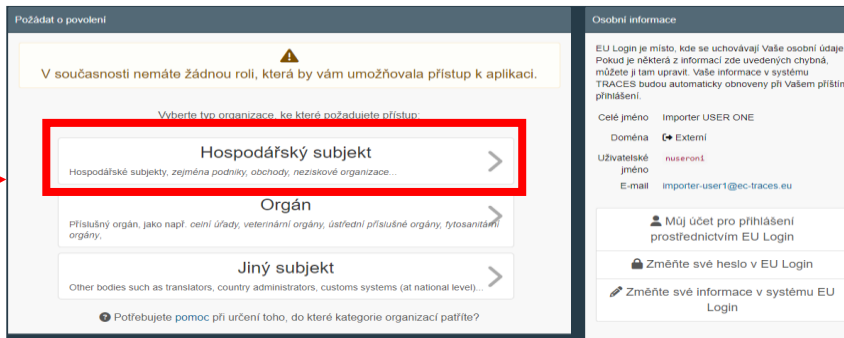

Založení nového subjektu – detail subjektu

1) Operator Details

Název subjektu – kopírovat z <https://ares.gov.cz/ekonomicke-subjekty>

Země – vyberte ze seznamu

Telefon – v mezinárodním formátu bez mezer (+420123456789)

2) Addresses

Město – zadat názvem města či PSČ ve formátu xxxxx nebo xxx xx

Adresa – kopírovat z <https://ares.gov.cz/ekonomicke-subjekty>

Souřadnice – nevyplňovat

3) Operator Identifiers

Identifikátory – (DIČ, identifikační číslo plátce DPH, EORI)

4) Kapitola nebo činnost

Kapitola – EUDR

5) Activity

Sekce – EUDR (EUDR)

Činnost – operator, trader, authorized representative

Identifikátor – **nevyplňovat**

Platnost OD, DO – **nevyplňovat**

Adresa – doplnění kliknutím myší na ikonu zeměkoule

< Vytvořit hospodářský subjekt, ke kterému bude žádost připojena n00i7r9q Vytvořit nový hospodářský subjekt

Operator Details

Název: xxx *

Země: Česko (CZ) *

Telefon: +32 21 12 10 01

Addresses + Add address

1 ✖ ★

Region: Liberecký kraj (CZ-SI) / Severovýchod

Město: 466 01 Jablonec nad Nisou ✓ *

Adresa: fff *

Souřadnice: Zeměpisná šířka / Zeměpisná

Operator Identifiers + Add Identifier

Typ	Hodnota
DIČ	
Identifikační číslo plátce DPH	
Registrační a identifikační číslo hospodářského subjektu (EORI)	BE12345X789012345 Formát: BE12345X789012345

Kapitola nebo činnost

Kapitola: EUDR

Activity

Activity details

Sekce: No sections

Činnost: No type

Identifikátor:

Platný od: +01:00 CET

Platný do: +01:00 CET

Activity Address

Adresa: 🌐

Identifikátory podle typu činnosti

- **Domácí (EU):**
 - DIČ
 - Identifikační číslo plátce DPH **(povinné pro obchodníka a zástupce)**
- **Ze třetích zemí:**
 - DIČ
 - Identifikační číslo plátce DPH **(povinné pro obchodníka a zástupce)**
 - EORI

Požádat o užívání u existujícího subjektu/vytvoření nového subjektu – správný postup

The screenshot displays the EUDR system interface with three numbered steps highlighted in red:

1. Click on the user name 'Olga Sýkorová' in the top right corner.
2. Click on 'Upravit vlastní profil' in the user menu.
3. Click on 'Požádat o novou roli' in the user profile settings.

- 1) Klikněte na uživatelské jméno
- 2) Upravit vlastní profil
- 3) Požádat o novou roli (hospodářský subjekt)

Požádat o užívání u existujícího subjektu

< Vyberte existující hospodářský subjekt

+ Vytvořit nový hospodářský subjekt Požádat o povolení

Země: Česko (CZ) *
Chapter: EUDR
Sekce: EUDR (EUDR)
Typ činnosti:
Hledat: TEST_EUDR_3

Opravdu jste nenašli hospodářský subjekt, který vám přináležejí? V tom případě můžete zvážit vytvoření nového pomocí tlačítka nahore.

Název	Adresa	Činnosti	
TEST_EUDR_3 DIČ: CZ12345681 Registrační a identifikační číslo hospodářského subjektu (EORI): CZ12345681 Webservice Access Identifier: CZitcIXK	Jungmannova 10 466 01 Jablonec nad Nisou Česko	EUDR Authorized Representative EUDR Platný EUDR Operator EUDR Platný EUDR Trader EUDR Platný	<input type="checkbox"/>
TEST_EUDR_3 DIČ: CZ12345680 Registrační a identifikační číslo hospodářského subjektu (EORI): CZ12345680 Webservice Access Identifier: CZcYmPQt	Jungmannova 10 466 01 Jablonec nad Nisou Česko	EUDR Authorized Representative EUDR Platný	<input type="checkbox"/>
test eudr Registrační a identifikační číslo hospodářského subjektu (EORI): CZ12345X789012777	Školní 923 76312 Vizovice Česko	EUDR Operator EUDR Platný	<input checked="" type="checkbox"/>

3

- 1) Klikněte na „Hledat“ podle vybraných hodnot
- 2) Zaškrtněte požadovaný subjekt
- 3) Požádejte o povolení

2

Požádat o užívání u existujícího subjektu nenalezeného v systému

The screenshot shows the EUDR system interface. At the top, there is a navigation bar with the EUDR logo and a warning banner: "EUDR ACCEPTANCE (THIS IS A REPLICATION ENVIRONMENT. DO NOT SUBMIT OFFICIAL DDS HERE)". Below the banner, there are several status messages. The main content area is titled "Vytvořit hospodářský subjekt, ke kterému bude žádost připojena n0017r9q". It features a table of similar operators with columns for Name, Address, and Activity. A red arrow points from the "Požádat o povolení" button in the table to a separate box on the right.

Název	Úplná adresa	Činnost
TEST_EUDR_3	Jungmannova 10 466 01 Jablonec nad Nisou, Česko	> CZ12345680 EUDR Authorized Representative EUDR
TEST_EUDR_3	Jungmannova 10 466 01 Jablonec nad Nisou, Česko	> CZ12345681 EUDR Authorized Representative EUDR
TEST_EUDR_4	Jungmannova 10 466 01 Jablonec nad Nisou, Česko	> CZ12345682 EUDR Authorized Representative EUDR
TEST_EUDR_5(OPERATOR)	Jungmannova 10 466 01 Jablonec nad Nisou, Česko	> EUDR Operator EUDR
TEST_EUDR_5(Authorized)	Jungmannova 10 466 01 Jablonec nad Nisou, Česko	> EUDR Authorized Representative EUDR
TEST_EUDR_2	Jungmannova 1362/19, 466 01, Jablonec nad Nisou 466 01 Jablonec nad Nisou, Česko	> CZ12345679 EUDR Authorized Representative EUDR
TEST_EUDR_5(TRADER)	Jungmannova 88 466 01 Jablonec nad Nisou, Česko	> EUDR Trader EUDR

Operator Details:

Název: TEST_EUDR_5
Země: Česko (CZ)
Telefon: +420123456789

Addresses:

Region: Liberecký kraj / Severovýchod
Město: 466 01 Jablonec nad Nisou
Adresa: Jungmannova 10
Souřadnice: Zeměpisná šířka / Změřeno

Operator Identifiers:

Typ: DIČ
Hodnota: CZ12345680

Kapitola nebo činnost: Kapitola: EUDR

Activity details:

Sekce: EUDR (EUDR)
Činnost: EUDR Operator
Identifikátor:
Platný od: +02:00 CEST
Platný do: +02:00 CEST

Activity Address:

Adresa: Jungmannova 10
466 01 Jablonec nad Nisou

Požádat o povolení

Potvrzení dalšího uživatele v záložce Actors/Uživatelé

Hledat uživatele

as

Hledat nevyřízené žádosti

Chyba: USER-011 Search As User Body Please Filter on Logged User Body

Hledat: Hledat podle jména, příjmení nebo e-mailové adresy

Q Hledat Pokročilé vyhledávání

Celé jméno	Název účtu	Subjekty	Poslední přihlášení
Nenalezení žádní uživatelé.			

Hledat uživatele

as

Hledat nevyřízené žádosti

Hledat: Hledat podle jména, příjmení nebo e-mailové adresy

Q Hledat Pokročilé vyhledávání

Status uživatelského subjektu: Vyžádáno

Země: CZ

Role: All Hospodářský subjekt Jiné Orgán

Celé jméno	Název účtu	Subjekty	Poslední přihlášení
Nenalezení žádní uživatelé.			

- 1) Hledat nevyřízené žádosti
- 2) Země
- 3) Status „Vyžádáno“
- 4) As – vybrat ze seznamu HS Administrátora

Odhlášení z IS

- Pro dokončení zaregistrování subjektu je nutné 100% odhlášení z IS.
- Přesně 1 otevřená záložka s IS
- ZAVŘÍT přebytečné záložky s IS v prohlížeči
- **ODHLÁSIT** v uživatelském jménu a **VYPNOUT PROHLÍŽEČ**

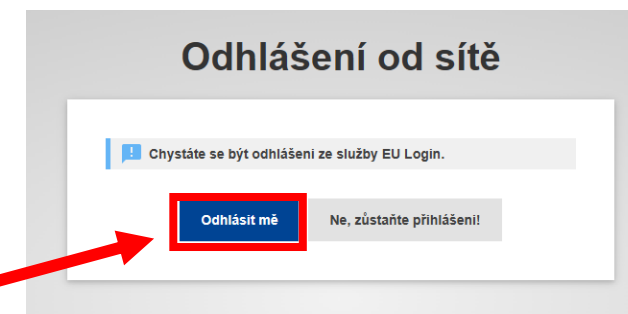
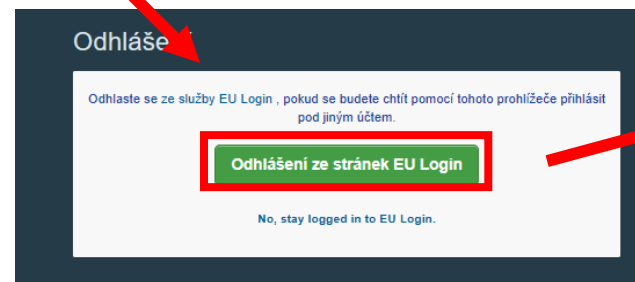
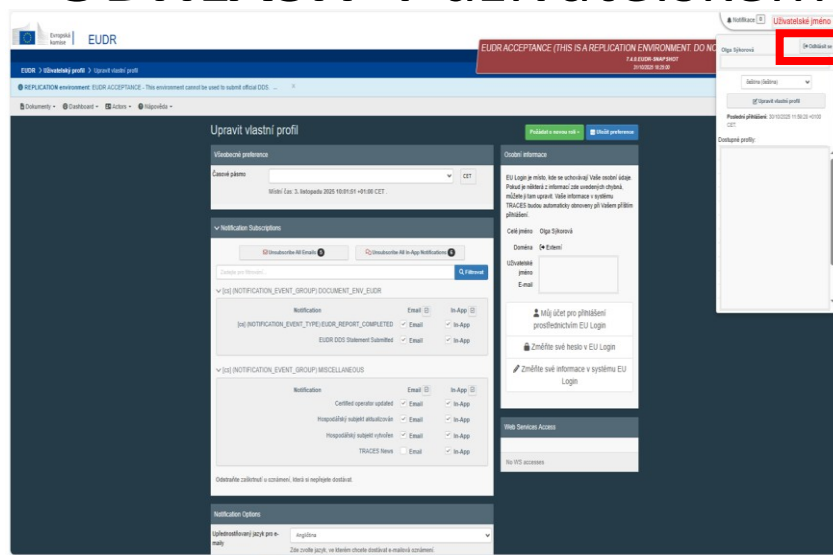

Role „ Hosp. subjekt“ – přidání činnosti

1. Uživatelé

2. Dostupné profily:

- NLI test ostré verze
- NLI test ostré verze2
- NLI test ostré verze2

3. +Přidat činnost

1. Klikněte na uživatelské jméno v pravém horním rohu okna
2. Klikněte na dostupný profil HS
3. V okně s již existující činnosti klikněte na „Přidat činnost“.



Děkujeme za pozornost

Za tým NLI EUDR:

Olga Sýkorová

E-mail: Olga.Sykorova@nli.gov.cz